ESQUEMA: NUEVO ROL DEL ESTADO EN EL DESARROLLO ECONÓMICO DEL PAÍS

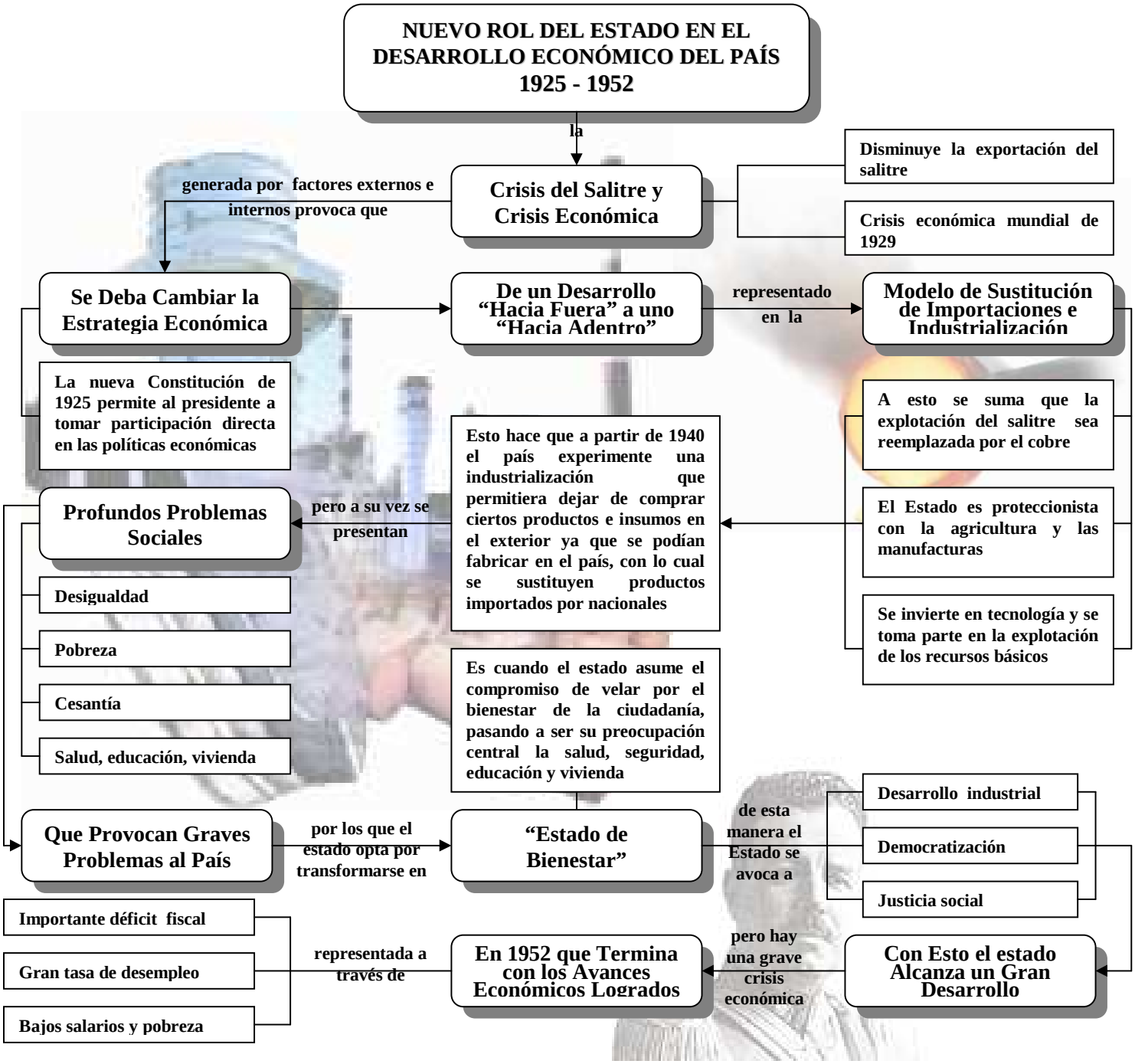

FUENTE: Proyecto ODISEA